

Ambito di Trasformazione Residenziale (ATR) nel PGT vigente	Superficie territoriale St (mq) *
ATR 1	9.440
ATR 2	7.500
ATR 3	3.200
ATR 4	11.100
ATR 5	5.340
ATR 6	7.870
ATR 7	7.650
<b>totale</b>	<b>52.100</b>

Permessi di costruire convenzionati (PCC) nel PGT vigente	Superficie territoriale St (mq) *
PCC 1	1.500
PCC 2	3.700
PCC 3	1.950
PCC 4	2.130
PCC 5	840
PCC 6	1.130
PCC 7	3.850
PCC 8	4.000
PCC 9	1.420
PCC 10	2.630
PCC 11	6.280
PCC 12	1.980
PCC 13	2.000
<b>totale</b>	<b>33.410</b>

Ambito di Trasformazione Produttivo (ATP) nel PGT vigente	Superficie territoriale St (mq) *
ATP	7.626

\* riferimento alla Superficie Territoriale indicata nelle schede contenute nelle NdA del DdP del PGT vigente

**Qualità e copertura dei suoli agricoli e strumenti di attuazione del PGT vigente**

**Valore agricolo dei suoli (2018)**

Valore agricolo alto

Valore agricolo moderato

Valore agricolo basso

Altre aree di non suolo

**Uso e copertura del suolo (DUSAF 2012)**

Aree antropizzate

Aree agricole

Boschi e altre aree naturali

Aree umide

Aree idriche

**Previsioni del PGT vigente al 2014**

Ambiti di trasformazione del PGT vigente al 2014

Ambiti di completamento del tessuto consolidato

Confine comunale PGT vigente

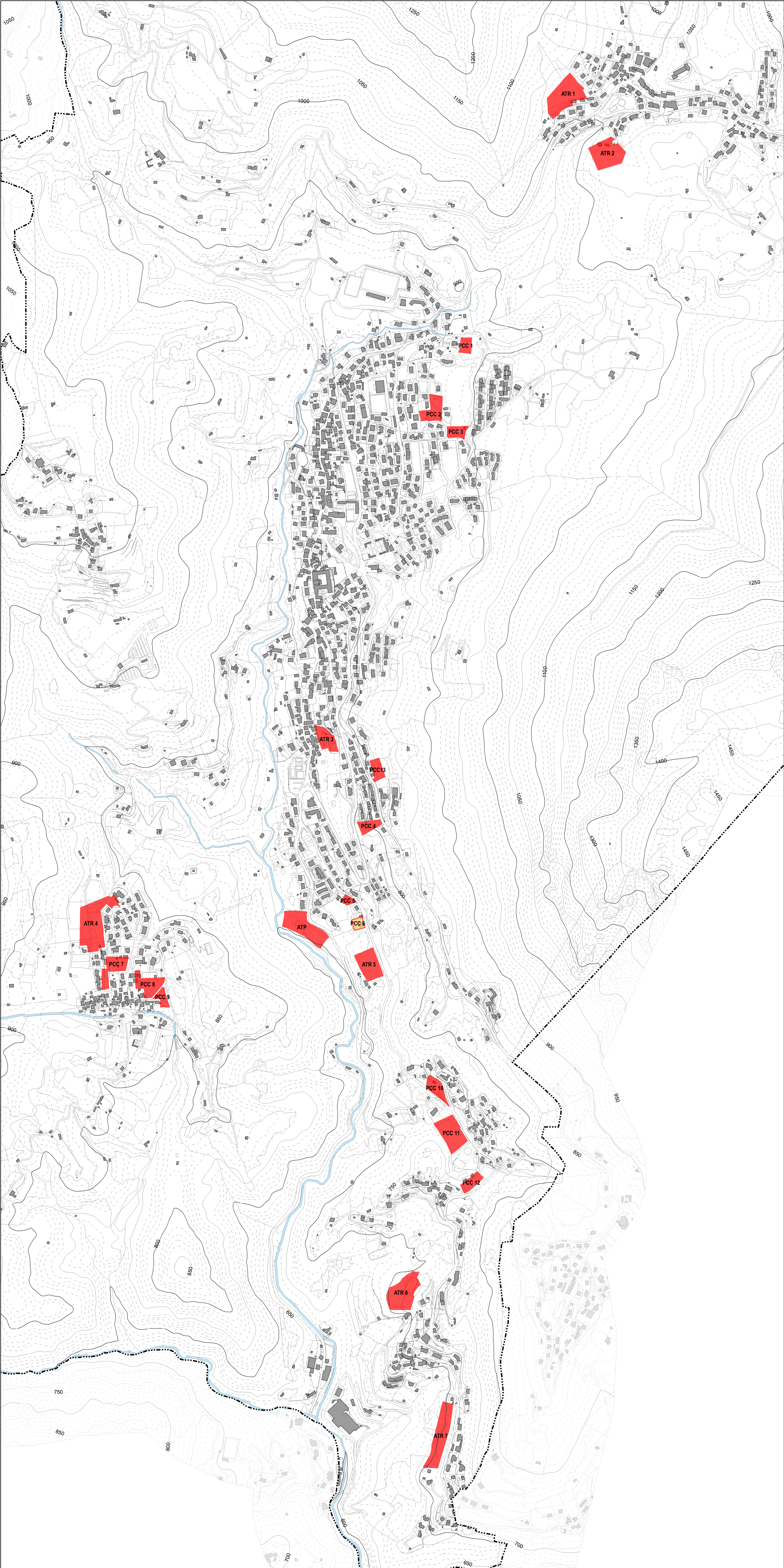
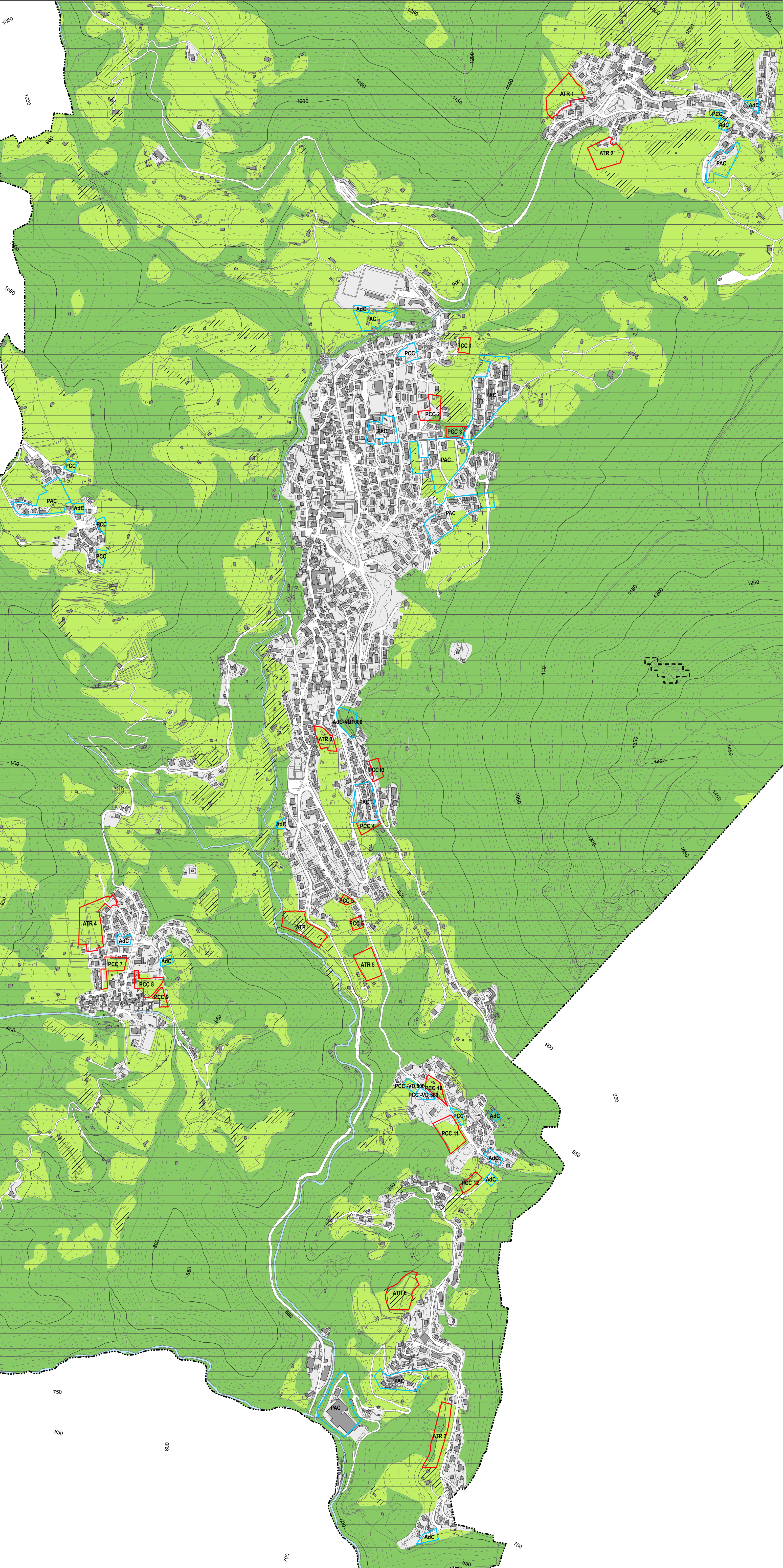

**Stato di attuazione delle previsioni trasformative del PGT vigente al 2014 che fanno consumo di suolo**

Attuato/In itinere

Non attuato

Confine comunale PGT vigente

PCC n. - Permessi di costruire convenzionato  
ATR n. - Ambito di trasformazione residenziale  
ATP - Ambito di trasformazione produttivo

Ambito di Trasformazione Residenziale (ATR) nel PGT vigente	Consumo di suolo (mq)^ ai sensi della LR 31/2014
ATR 1	8.607
ATR 2	7.132
ATR 3	3.198
ATR 4	11.097
ATR 5	5.338
ATR 6	7.871
ATR 7	7.656
<b>totale</b>	<b>50.899</b>

Permessi di costruire convenzionati (PCC) nel PGT vigente	Consumo di suolo (mq)^ ai sensi della LR 31/2014
PCC 1	1.567
PCC 2	3.720
PCC 3	1.955
PCC 4	1.991
PCC 5	838
PCC 6	0
PCC 7	3.839
PCC 8	4.003
PCC 9	1.417
PCC 10	2.630
PCC 11	6.287
PCC 12	1.983
PCC 13	1.950
<b>totale</b>	<b>32.180</b>

Ambito di Trasformazione Produttivo (ATP) nel PGT vigente	Consumo di suolo (mq)^ ai sensi della LR 31/2014
ATP	7.626

Totale previsioni trasformative nel PGT vigente che consumano suolo libero (mq) ^		Soglia di riduzione (25%) da ottenere su previsioni trasformative ai sensi della LR 31/2014 (mq)
Residenziali	83.079	20.770
Produttive	7.626	1.907
<b>totale</b>	<b>90.705</b>	<b>22.676</b>

^ riferimento alla Superficie Territoriale misurata sugli shapefile della Tavola delle previsioni di piano



COMUNE DI SERINA  
PROVINCIA DI BERGAMO

PGT | PIANO DI GOVERNO DEL TERRITORIO

CONSUMO DI SUOLO  
PGT VIGENTE AL 2014  
Suolo agricolo e stato attuazione PGT

**STUDIOARCO+ ENGINEERING SRL**  
Via M.Mensi, 2 24043 Caravaggio BG  
PIVA / CF: 04056840160  
T. 0363 50549 E info@studioarco.eu

**PROGETTISTA**  
Arch. Maria Cristina Fontana  
Arch. Sophia Valsecchi  
**GRUPPO DI LAVORO**  
Urbanistica/Planificazione  
Marco Carlo Castelli  
Prof. Arch. Antonello Boatti  
Arch. Domenico Oriandi Arrigoni  
Vas/Ambiente naturale  
Dott. Geol. Sergio Ghilardi  
Ing. Francesco Ghilardi  
Dott. Geol. Samuel Campana  
U.T.C. Geom. Giovanni Maria Epis

No: **8a**

Scala: **1:6000**

Adozione:  
**Delibera C.C. n.**

Approvazione:  
**Delibera C.C. n.**

Publicazione BURL: